

# Carta de serviços: Mandato Classista

Março de 2026

# Lançamento de atributo

Após a publicação da concessão da Licença para o Desempenho de Mandato Classista no Diário Oficial do Estado (DOE), a Setorial de Gestão de Pessoas deve proceder com o lançamento do atributo “ESO INFO MANDATOS” nos assentamentos funcionais do servidor/empregado.

# Lançamento de atributo

Para isso, no Sistema RHE, acesse:

Histórico Funcional > Atributos > Atributos do Servidor

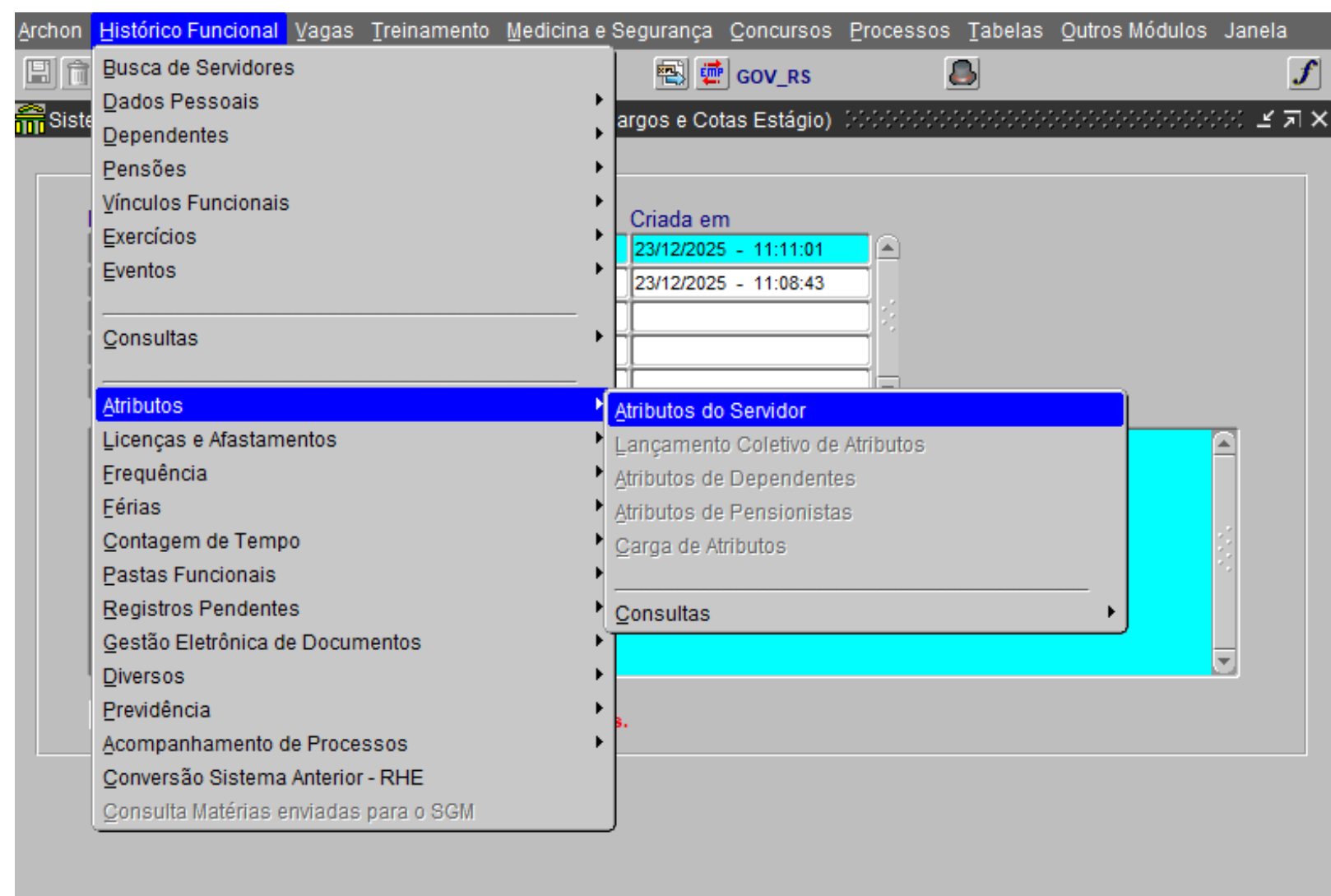

# Lançamento de atributo

Digite a identificação funcional do servidor/empregado e selecione o ícone “”.

Após isso, selecione o ícone “”.

Será exibida uma listagem com todos os atributos que o seu perfil permite lançar para aquele servidor/empregado.

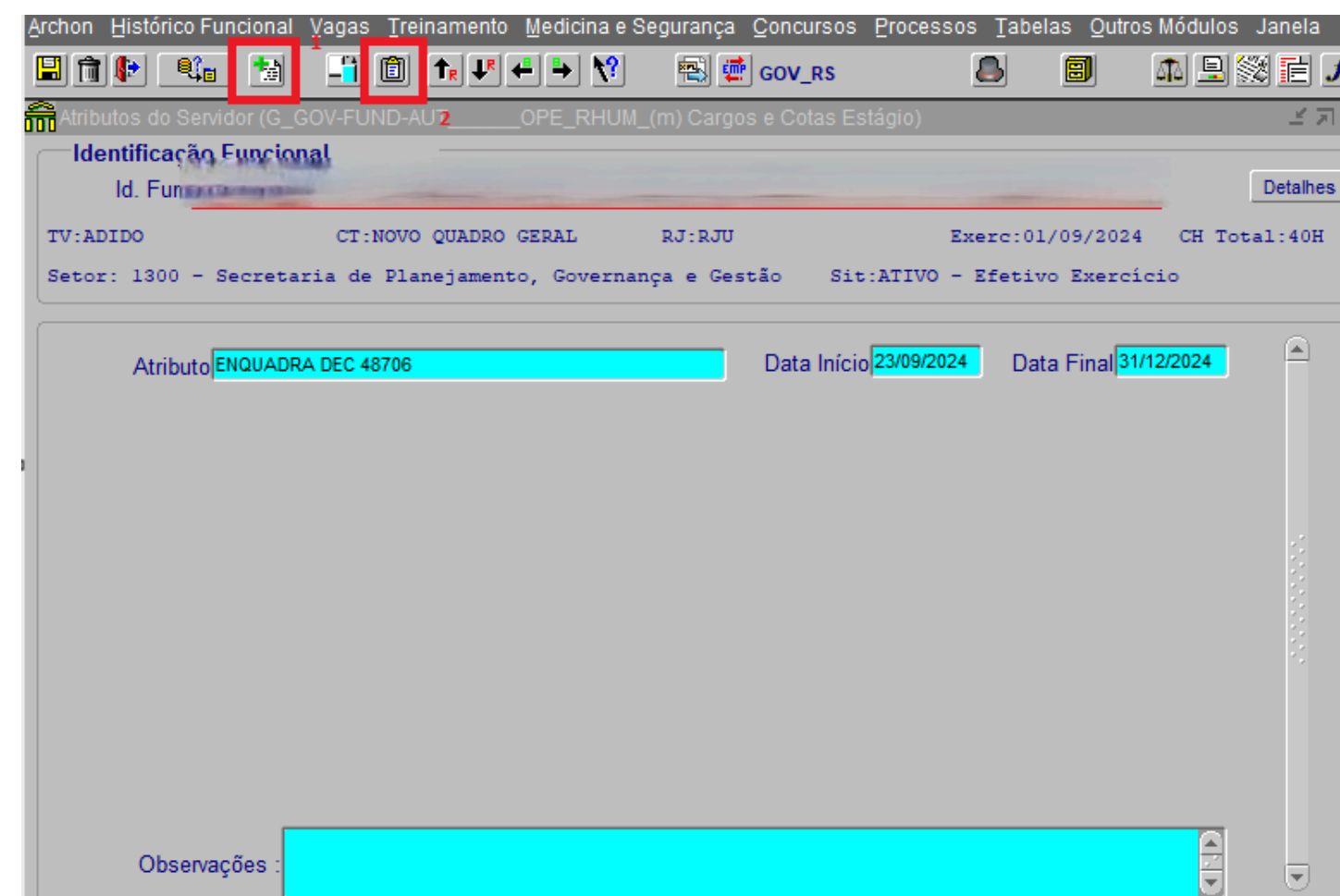

Archon Histórico Funcional Vagas Treinamento Medicina e Segurança Concursos Processos Tabelas Outros Módulos Janela

Atributos do Servidor (G\_GOV-FUND-AU2 OPE\_RHUM\_(m) Cargos e Cotas Estágio)

**Identificação Funcional** Detalhes

Id. Funcional:

TV:ADIDO CT:NOVO QUADRO GERAL RJ:RJU Exerc:01/09/2024 CH Total:40H

Setor: 1300 - Secretaria de Planejamento, Governança e Gestão Sit:ATIVO - Efetivo Exercício

Atributo:  Data Início:  Data Final:

Observações:

# Lançamento de atributo

Selecione o atributo “ESO INFO MANDATOS” e preencha os campos de “data início”, “data fim” e “órgão”.

Atributo	Nome Atributo	Rubrica
ESO INFO MANDATOS	Órgão exercido no mandato Sindical ou Eletivo	

Id. Funcional: [REDACTED]

TV: CONTRATADO

Sector: 1300 - Secretaria de Planejamento, Governança e Gestão Sit: ATIVO - Efetivo Exercício

Filtro: Tipo: [REDACTED] Data Inicial: [REDACTED] Data Final: [REDACTED]

Início	Término	Dias do Período	Tipo	Mnemônico	Mnemônico	Quantidade	Qtde
17/11/2025	19/11/2025	3	NORMAL	VIA	Afastamento para Viagem		
01/03/2026	01/03/2026	1	AFAST C/ EFETIVIDADE	LDC	Licença para o Desempenho de Me		
13/11/2025	15/11/2025	3	NORMAL	VIA	Afastamento para Viagem		
15/08/2024	15/08/2024	1	NORMAL	TPC	Teletrabalho Período Completo		
31/07/2024	31/07/2024	1	NORMAL	TPC	Teletrabalho Período Completo		
24/07/2024	24/07/2024	1	NORMAL	TPC	Teletrabalho Período Completo		
17/07/2024	17/07/2024	1	NORMAL	TPH	Teletrabalho Período Híbrido		
15/07/2024	16/07/2024	2	NORMAL	TPC	Teletrabalho Período Completo		

# Lançamento de atributo

Salve as alterações selecionando o ícone “”.

# Lançamento de frequência

Além do registro do atributo, é necessário que a Setorial de Gestão de Pessoas efetue o lançamento da frequência “Licença para o Desempenho de Mandato Classista” (LDC), código 2 do tipo “AFAST C/ EFETIVIDADE”.

# Lançamento de frequência

Para isso, no Sistema RHE, acesse:

Histórico Funcional > Frequência > Frequência

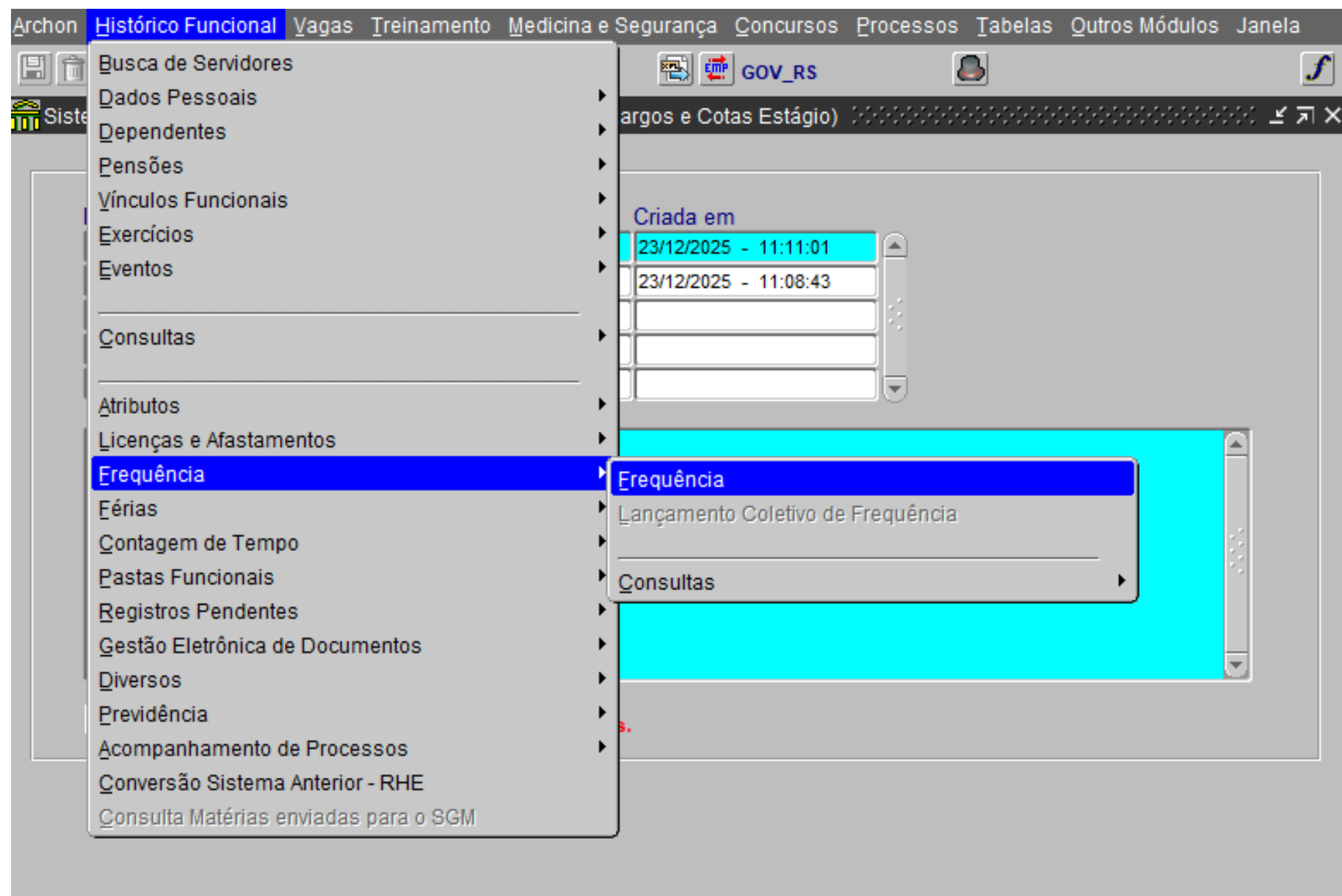



# Lançamento de frequência

Selecione o tipo “AFAST C/ EFETIVIDADE”.

Após isso, no campo “Mnemônico”, preencha com “LDC”.

Por fim, selecione o ícone “” para salvar as alterações.

Identificação Funcional

Id. Fun.: 410324

TV:ADIDO CT:NOVO QUADRO GERAL RJ:RJU Exerc:01/09/2024 CH Total:40H

Sector: 1300 - Secretaria de Planejamento, Governança e Gestão Sit:ATIVO - Efetivo Exercício

Frequência

Filtro: Tipo: Data Inicial: Data Final:

Início	Término	Dias do Período	Tipo	Mnemônico	Quantidade	Qtde
15/12/2025	15/12/2025	1	NORMAL	TPC	Teletrabalho Período Completo	
11/12/2025	11/12/2025	1	NORMAL	TPC	Teletrabalho Período Completo	
08/12/2025	08/12/2025	1	NORMAL	TPC	Teletrabalho Período Completo	
04/12/2025	04/12/2025	1	NORMAL	TPC	Teletrabalho Período Completo	
28/11/2025	28/11/2025	1	NORMAL	TPC	Teletrabalho Período Completo	
14/11/2025	14/11/2025	1	NORMAL	TPC	Teletrabalho Período Completo	
03/11/2025	12/11/2025	10	NORMAL	TPC	Teletrabalho Período Completo	
30/10/2025	30/10/2025	1	NORMAL	TPC	Teletrabalho Período Completo	

Obs.: TELETRABALHO PERÍODO COMPLETO

# Observações

É importante destacar que o lançamento do atributo é um pré-requisito para o lançamento da frequência, portanto o atributo deve ser lançado primeiro.

Caso contrário, o sistema apresentará a imagem abaixo:

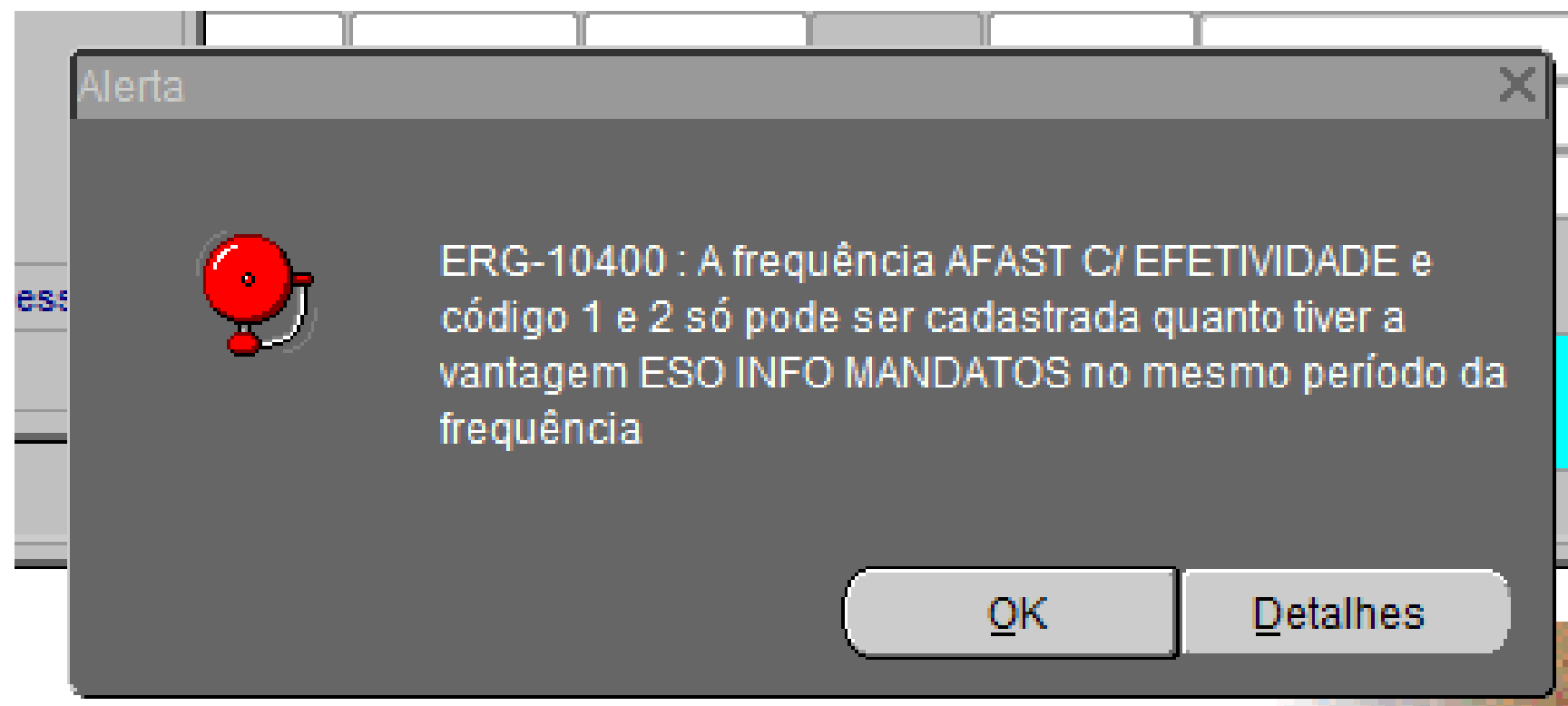

# Observações

Além disso, em alguns casos pode ser que o usuário não possua um perfil com a permissão para o lançamento dessas informações.

Se este for o caso, o sistema apresentará na lista de valores todas as outras frequências e atributos que o operador pode registrar, com exceção das relacionadas ao mandato classista. Vejamos:

# Observações

## Atributo - Perfil com acesso

Presença do atributo “ESO INFO MANDATOS” na lista

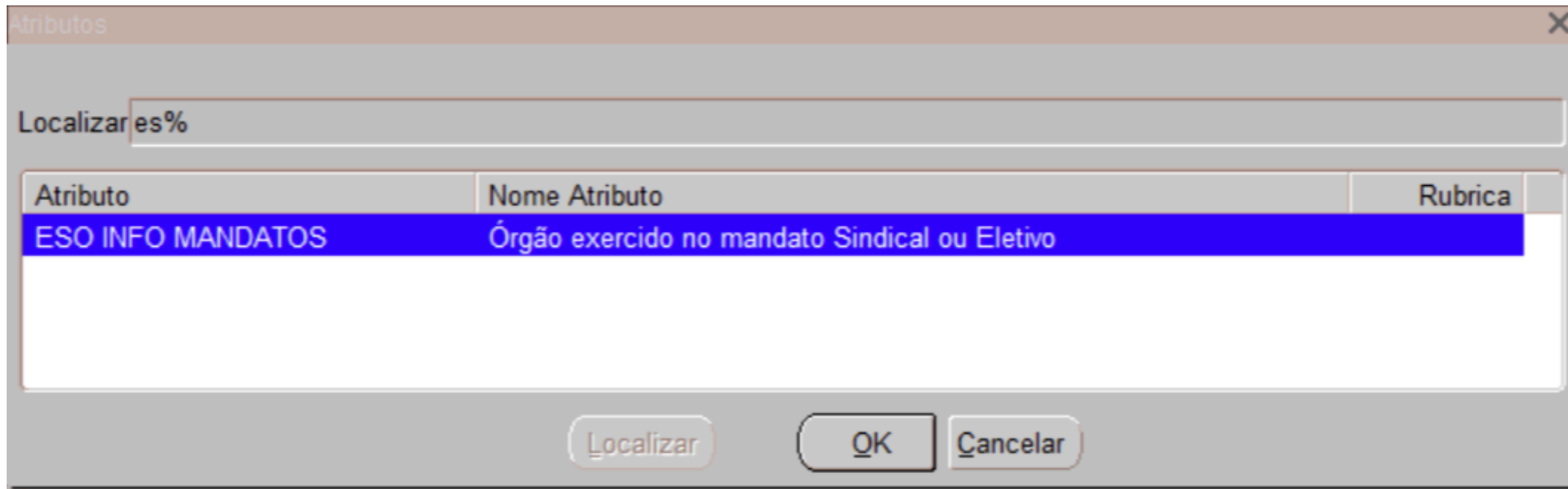

The screenshot shows a window titled "Atributos" with a search bar containing "es%". Below the search bar is a table with three columns: "Atributo", "Nome Atributo", and "Rubrica". The first row is highlighted in blue and contains the text "ESO INFO MANDATOS" in the "Atributo" column and "Órgão exercido no mandato Sindical ou Eletivo" in the "Nome Atributo" column. The "Rubrica" column is empty. At the bottom of the window are three buttons: "Localizar", "OK", and "Cancelar".

Atributo	Nome Atributo	Rubrica
ESO INFO MANDATOS	Órgão exercido no mandato Sindical ou Eletivo	

# Observações

## Atributo - Perfil sem acesso

Ausência do atributo “ESO INFO MANDATOS” na lista

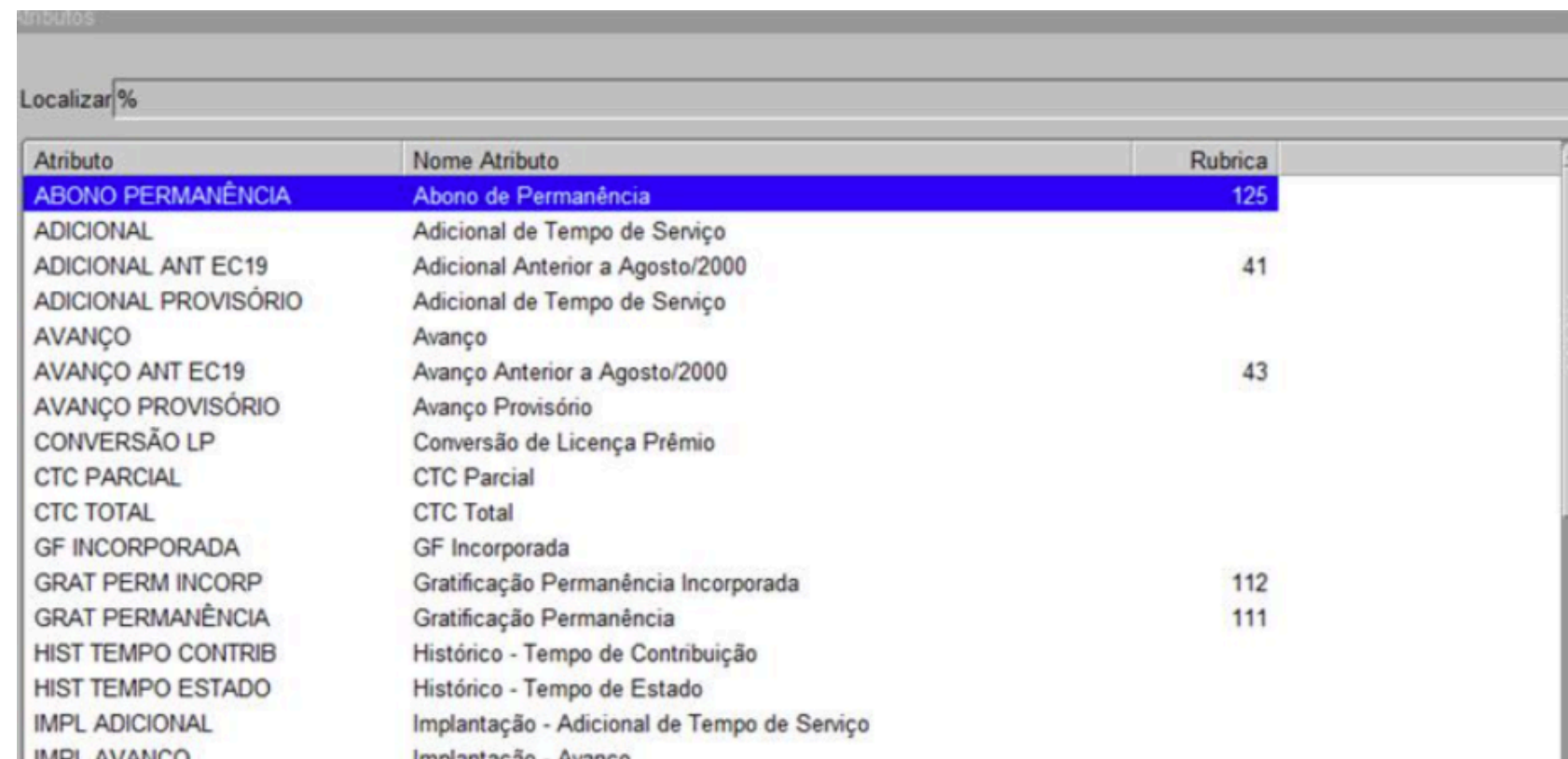

Atributo	Nome Atributo	Rubrica
ABONO PERMANÊNCIA	Abono de Permanência	125
ADICIONAL	Adicional de Tempo de Serviço	
ADICIONAL ANT EC19	Adicional Anterior a Agosto/2000	41
ADICIONAL PROVISÓRIO	Adicional de Tempo de Serviço	
AVANÇO	Avanço	
AVANÇO ANT EC19	Avanço Anterior a Agosto/2000	43
AVANÇO PROVISÓRIO	Avanço Provisório	
CONVERSÃO LP	Conversão de Licença Prêmio	
CTC PARCIAL	CTC Parcial	
CTC TOTAL	CTC Total	
GF INCORPORADA	GF Incorporada	
GRAT PERM INCORP	Gratificação Permanência Incorporada	112
GRAT PERMANÊNCIA	Gratificação Permanência	111
HIST TEMPO CONTRIB	Histórico - Tempo de Contribuição	
HIST TEMPO ESTADO	Histórico - Tempo de Estado	
IMPL ADICIONAL	Implantação - Adicional de Tempo de Serviço	
IMPL AVANÇO	Implantação - Avanço	

# Observações

## Frequência - Perfil com acesso

Presença da frequência “LDC” na lista.

Mnemônicos de Frequência

Localizar %

Mnemônico	Nome Abreviado	Código	Descrição do Código
EGD	DESIG GD	10	Designação GD
AOD	LIC ORG DIV	14	Designação para Atuação em Órgão Diverso da Lotação
LMC	LIC MAND C/R	1	Licença para Exercer Mandato Público Eletivo com Remuneração
<b>LDC</b>	<b>LIC CLASSIST</b>	<b>2</b>	<b>Licença para o Desempenho de Mandato Classista</b>
LQP	LIC QUAL SER	12	Licença para Qualificação Profissional por Solic do Servidor

Localizar OK Cancelar

# Observações

## Frequência - Perfil sem acesso

Ausência da frequência “LDC” na lista.

Mnemônico	Nome Abreviado	Código	Descrição do Código
EGD	DESIG GD	10	Designação GD
AOD	LIC ORG DIV	14	Designação para Atuação em Órgão Diverso da Lotação
LMC	LIC MAND C/R	1	Licença para Exercer Mandato Público Eletivo com Remuneração

# Observações

Além da possibilidade de o operador não possuir em seu perfil a permissão para lançamentos das informações, pode ser que ele tenha a permissão para lançar, mas a **frequência** ou atributo não esteja configurado para o quadrinômio do servidor/empregado.

# Observações

Se este for o caso, ao tentar lançar o **atributo** “ESO INFO MANDATOS” para um servidor/empregado cujo quadrinômio não está habilitado, o sistema não exibirá o atributo na lista de valores:

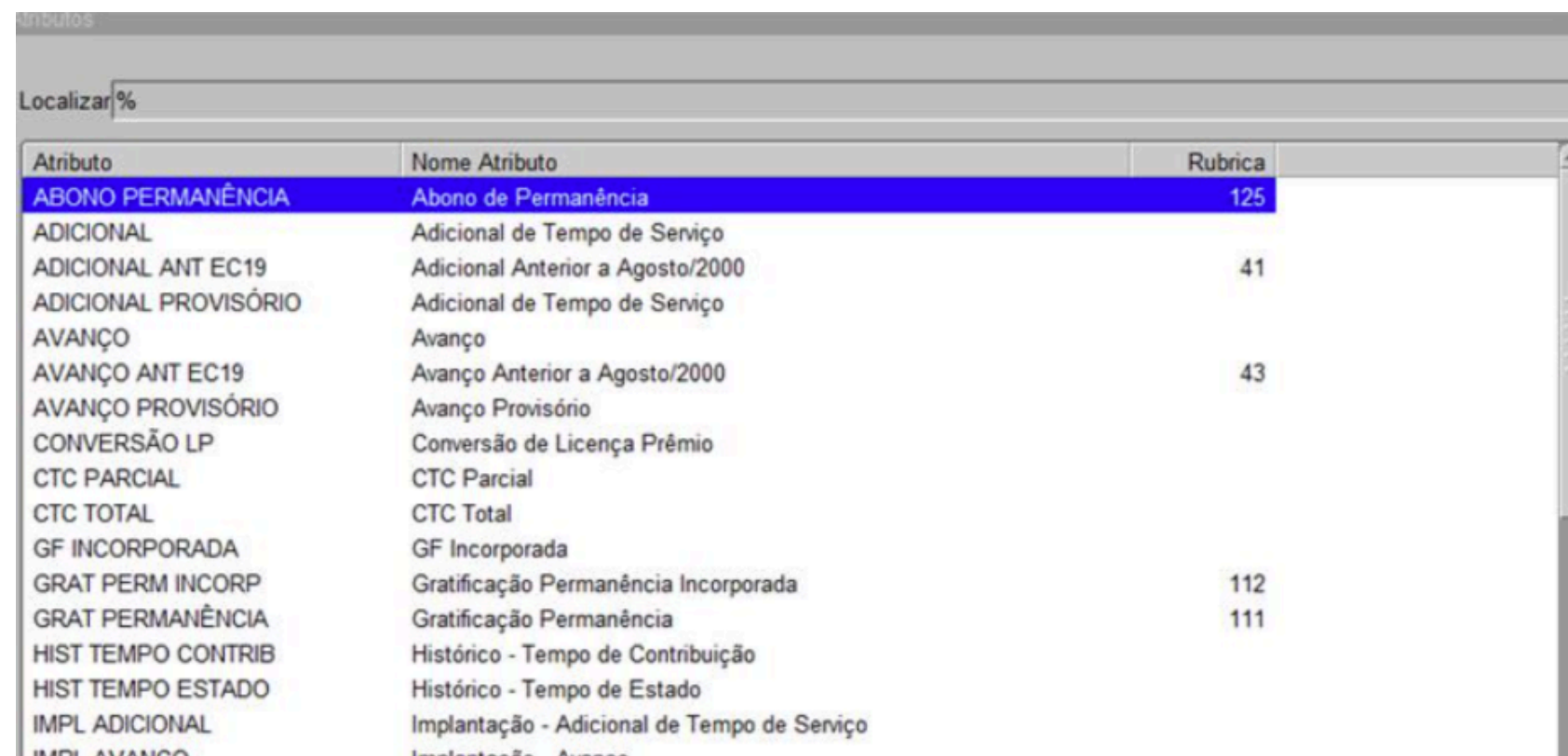

Atributo	Nome Atributo	Rubrica
ABONO PERMANÊNCIA	Abono de Permanência	125
ADICIONAL	Adicional de Tempo de Serviço	
ADICIONAL ANT EC19	Adicional Anterior a Agosto/2000	41
ADICIONAL PROVISÓRIO	Adicional de Tempo de Serviço	
AVANÇO	Avanço	
AVANÇO ANT EC19	Avanço Anterior a Agosto/2000	43
AVANÇO PROVISÓRIO	Avanço Provisório	
CONVERSÃO LP	Conversão de Licença Prêmio	
CTC PARCIAL	CTC Parcial	
CTC TOTAL	CTC Total	
GF INCORPORADA	GF Incorporada	
GRAT PERM INCORP	Gratificação Permanência Incorporada	112
GRAT PERMANÊNCIA	Gratificação Permanência	111
HIST TEMPO CONTRIB	Histórico - Tempo de Contribuição	
HIST TEMPO ESTADO	Histórico - Tempo de Estado	
IMPL ADICIONAL	Implantação - Adicional de Tempo de Serviço	
IMPL AVANÇO	Implantação - Avanço	

# Observações

Por outro lado, caso o quadrinômio não esteja habilitado para lançamento da **frequência** “LDC”, o sistema apresentará mensagem de erro:

Setor: 1300 - Secretaria de Planejamento, Governança e Gestão Sit:ATIVO - Efetivo Exercício

Frequência

Filtro: Tipo: Data Inicial: Data Final:

Início	Término	Dias do Período	Tipo	Mnemônico	Quantidade	Formato Qtde
29/12/2025	30/12/2025	2	NORMAL	TPC		Teletrabalho Período Completo
01/01/2026	01/01/2026	1	AFAST C/ EFETIVIDADE	LDC		Licença para o Desempenho de Me
26/12/2025	26/12/2025	1	NORMAL	TPC		Teletrabalho Período Completo
23/12/2025	23/12/2025	1	NORMAL	TPC		Teletrabalho Período Completo
19/12/2025	19/12/2025	1	NORMAL	TPC		Teletrabalho Período Completo
08/12/2025	12/12/2025	5	NORMAL	TPC		Teletrabalho Período Completo
02/12/2025	02/12/2025	1	NORMAL	TPC		Teletrabalho Período Completo
24/11/2025	28/11/2025	5	NORMAL	TPC		Teletrabalho Período Completo

Obs.:

Processos

Alerta

ERG-00441 : A freq. de tipo AFAST C/ EFETIVIDADE e cód. 2 exige regra que não há para o regime RJU, tipo vinc. TEMPORÁRIO, categ. TRANSVERSAL TEC/MED e subcateg. NÃO ESPECÍFICO entre 01/01/2026 a 01/0

OK Detalhes

# Observações

Caso aconteça algum dos problema de ausência de permissão para lançamento, deverá ser feito contato com a Secretaria da Fazenda, a partir do ponto focal do RHE do respectivo Órgão/Entidade, solicitando o acesso.

# Observações

Por outro lado, caso aconteça algum dos problemas por falta de parametrização de quadrinômio, deverá ser aberto chamado via CAS para que a SUGEP/SPGG possa avaliar a possibilidade de liberação.