

Principais ações de GP em 2024

63º Fórum de Gestão de Pessoas do RS

Linha do tempo



Parceria GovRS e Enap para oferta de cursos

Janeiro

- A parceria permite que **os cursos elaborados pela Escola de Governo do RS (EGOV)** possam ser **disponibilizados a servidores públicos e cidadãos de todo o país** de forma gratuita no **portal da Enap**, fundação pública vinculada ao governo federal.
- A adesão tem vigência **até julho de 2028**.
- Além da possibilidade de disponibilizar cursos já existentes para a plataforma da EV.G, a EGOV RS poderá também **cooperar para o desenvolvimento de novos conteúdos**.



Oficina Mapa de Desenvolvimento de Equipes com lideranças

Entre março e abril

- Realização da oficina com as **lideranças dos órgãos setoriais de gestão de pessoas** do Estado.
- Realização da oficina com **chefias de divisão, coordenadores de assessoria e diretores de departamento** de todas as Secretarias e Órgãos.
- Objetivo: **engajar e guiar as lideranças** nas reflexões para **elaboração do Mapa de Desenvolvimento** das suas equipes para subsidiar a **oferta de capacitações pela Escola de Governo**.



Grupos de acolhimento online para servidores

Maio

- Reuniões conduzidas por **profissionais habilitados**, com grupos de **até 10 pessoas**.
- Objetivo: **apoiar servidores afetados pelas consequências das enchentes** e também os que estão na **linha de frente para reconstrução** do governo do Rio Grande do Sul.

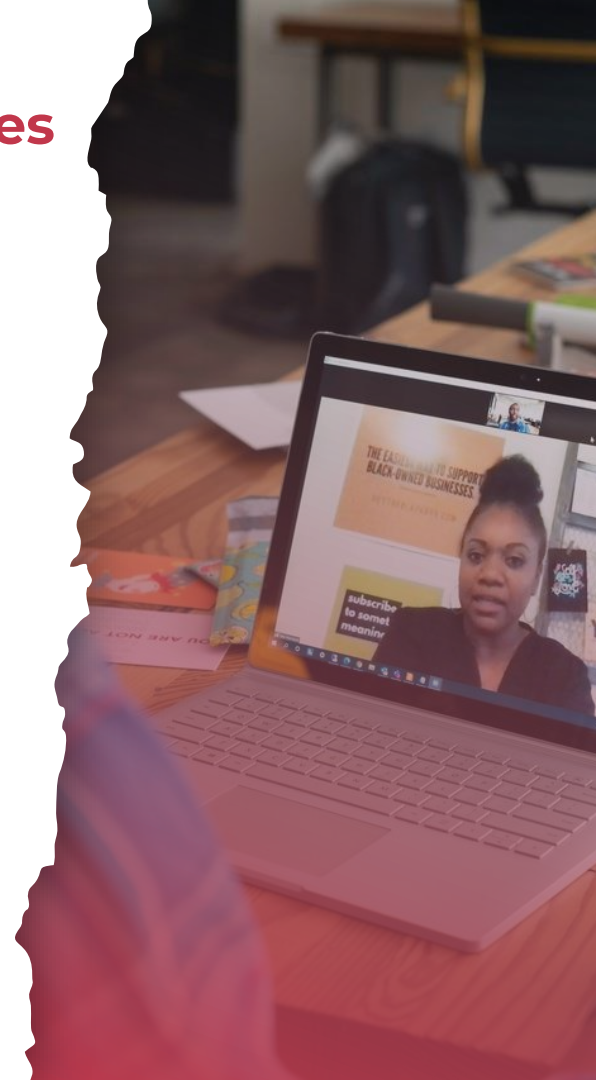

Seleções Qualifica RS e Movimenta RS

Ao longo do ano

- **Movimenta RS:** vagas para a Casa Civil.

- **Qualifica RS:**
 - Vaga para diretor adjunto de Departamento de Tecnologia da SPGG;
 - Vaga para Diretor(a) do Departamento Central de Gestão de Pessoas do Estado;
 - Vaga na chefia de Divisão de Obras Escolares da Secretaria da Educação;
 - Vagas para a Secretaria Extraordinária de Inclusão Digital e Apoio às Políticas de Equidade;
 - Vaga no gabinete do Vice-Governador;
 - Vaga de gerente-adjunto do Tudo Fácil Santa Maria; e
 - Vaga de assessor técnico na Secretaria de Inovação, Ciência e Tecnologia.

- Processo seletivo para contratação emergencial de médicos.

- Seleção de coordenadores regionais - SEDUC.



Reestruturação de Carreiras

Agosto

- ✓ Modernização das regras para **desenvolvimento das carreiras** do Estado;
- ✓ Concessão de **aumento e melhorias** a diversas categorias.



Reestruturação de Carreiras da Segurança

Setembro

- ✓ Criação de **sobreaviso remunerado** para a Polícia Civil;
- ✓ **Extinção no Nível 3** da carreira de soldado da Brigada Militar (BM) e do Corpo de Bombeiros Militar do Rio Grande do Sul (CBMRS);
- ✓ Criação de **funções gratificadas** para agentes dos três órgãos citados acima;
- ✓ **Ampliação do quadro** de agentes penitenciários e agentes penitenciários administrativos da SUSEPE.



Carta de Serviços SUGEP

Setembro

- Página pesquisável com **orientação direta e resumida** em todos os temas de competência da SUGEP para **setoriais e servidores**.
- Objetivo: promover **eficiência** e fornecer **informações claras** em relação aos serviços oferecidos.
- Atualmente, constam **13 serviços** na página.



Saiba mais



Semana do Servidor

De 10 a 25 de outubro

- Atividades de **promoção à cultura, do bem-estar e da qualidade de vida** com o objetivo de **valorizar os agentes públicos e estreitar os laços** entre as equipes.
 - ✓ Corrida do Servidor;
 - ✓ Campeonatos Esportivos;
 - ✓ Lançamento da Academia de Líderes e 2ª turma do Lidera RS;
 - ✓ Visitas Guiadas a prédios históricos;
 - ✓ Ação outubro rosa;
 - ✓ Sarau do Servidor;
 - ✓ Prêmio de Reconhecimento Funcional;
 - ✓ Food trucks.



Contratação Integrada de Temporários (CIT)

Novembro

- Processo seletivo simplificado de **contratação de 2.052 servidores temporários** para atuarem na Administração Direta do Poder Executivo do RS.
- Objetivo: atender às **necessidades urgentes e excepcionais** das secretarias e dos órgãos do governo, em vista do **cenário de reconstrução do Estado**.
- **56.259 inscrições homologadas**.



Plataforma Wellhub para servidores

Novembro

- Anunciada na Semana do Servidor, a parceria do governo estadual com a plataforma Wellhub oferece **serviços diversos de saúde e bem-estar por meio de planos de assinatura.**
- Podem acessar **servidores ativos e inativos da Administração Direta do Executivo Estadual.**
- O acesso à plataforma também se estende aos familiares dos servidores, **podendo incluir até três dependentes.**



Saiba mais



Entregas - Natal Solidário

Dezembro



Total de cestas arrecadadas em 2024: **320**

- 160 - Entregues para os terceirizados da SEDAC
- 40 - Aldeia Charrua (cestas indígenas)
- 100 - Quilombo dos Alpes
- 20 - Ilha da Pintada

Presentes entregues: **305**

- 245 - Restinga
- 60 - Campo da Tuca





Formatura da 1ª turma do Lidera RS

Dezembro

Obrigado

GOVERNO DO ESTADO DO RIO GRANDE DO SUL

Governador: Eduardo Leite

SECRETARIA DE PLANEJAMENTO, GOVERNANÇA E GESTÃO • SPGG

Secretária: Danielle Calazans

Subsecretária de Gestão e Desenvolvimento de Pessoas: Ana dal Ben





GOVERNO DO ESTADO

RIO GRANDE DO SUL

O futuro nos une.