

ESOCIAL

Fase 4 – SST

CAT – Comunicado de
Acidente do Trabalho

Porto Alegre, fevereiro de 2024

ESocial Fase 4

Saúde e Segurança do Trabalho

1. Implementação do eSocial

2. Saúde e Segurança do Trabalho

4. S-2210 – Comunicado de Acidente do Trabalho

Objetivos do eSocial



eSocial Trabalhador

Fase 4 - Eventos de Saúde e Segurança do

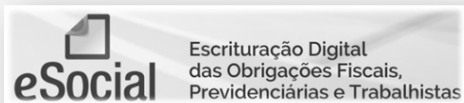

O que é o eSocial?

É o Sistema de Escrituração Fiscal Digital das Obrigações Fiscais, Previdenciárias e Trabalhistas. É um projeto do Governo Federal criado por meio do decreto 8.373 de 11 de dezembro de 2014. Trata-se de um sistema do governo que unificará o envio das informações de empregados e estagiários.

Qual é o objetivo do eSocial?

Uniformizar, centralizar as obrigações e combater a sonegação, viabilizando a garantia aos direitos previdenciários e trabalhistas.

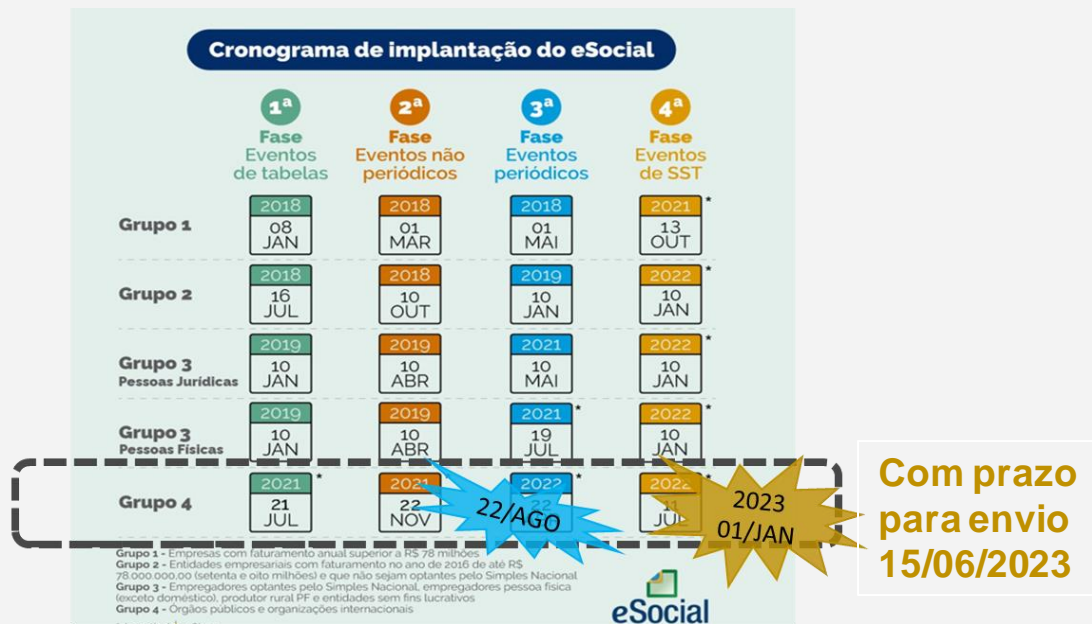

GOVERNO DO ESTADO
RIO GRANDE DO SUL



MINISTÉRIO PÚBLICO
ESTADO DO RIO GRANDE DO SUL



ESTADO DO RIO GRANDE DO SUL
PODER JUDICIÁRIO
TRIBUNAL DE JUSTIÇA



DEFENSORIA PÚBLICA
ESTADO DO RIO GRANDE DO SUL



TRIBUNAL DE CONTAS
RIO GRANDE DO SUL



Assembleia
Legislativa
Estado do Rio Grande do Sul

Convênio:
Executivo e
demais Poderes

Estrutura do eSocial - Servidores Ativos



Eventos Fase 4 - SST

S-2210 – Comunicação de Acidente de Trabalho (CLT)

S-2220 – Monitoramento da Saúde do Trabalhador (CLT)

S-2240 – Condições Ambientais do Trabalho - Agentes Nocivos (Todos RGPS)



Estrutura para envio dos eventos



RHE NG - Módulo SST - Saúde do Trabalhador – Somente CLT

2021

Módulo SST no RHE foi entregue inicialmente em 2021. O referido módulo atende exclusivamente as informações necessárias para o eSocial, porém o mapeamento (construção dos conectores) não foi priorizado;

Jan/23

Início da Obrigatoriedade da Fase 4 do eSocial, porém foi divulgada a permissão para o início do envio em jun/2023. Foi retirado o acesso à Ferramenta CAT Web, que fazia o registro ao Governo Federal das Comunicações de Acidente de Trabalho (CAT), restando somente o eSocial para o registro;

Fev/23

Como estava previsto o uso do RHE NG para o registro da CAT e posteriormente o envio ao eSocial e a ferramenta ainda não está disponível, as CATs estão sendo registradas diretamente na ferramenta eSocial Techne, de forma paliativa, para que possam ser reportadas ao Governo Federal. Dessa forma, o Estado do RS consegue atender a obrigação para o evento S-2210 - Comunicação de Acidente de Trabalho;

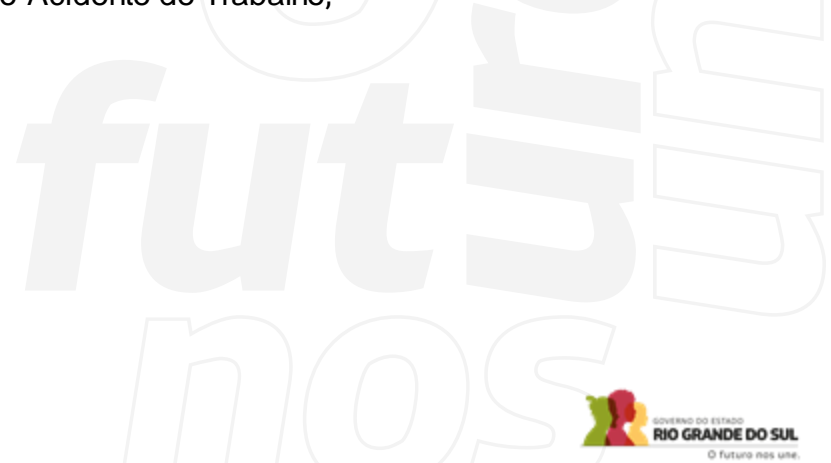

CAT – Registro na Ferramenta eSocial Techne

The screenshot displays the eSocial Techne web interface. At the top, there is a navigation bar with the eSocial Techne logo on the left, a search bar containing '2210', and user information on the right: 'Usuário: silvia-mozzini (GABINETE DO GOVERNADOR) ESOH_'. Below the navigation bar, a search bar contains the text 'S-2210 - Comunicação de Acidente de Trabalho'. The main content area is titled 'Submenu de entrada de dados' and features four main menu items, each with an icon and a dropdown menu:

- Tabelas** (Icon: Document with lines)
- Periódicos** (Icon: Document with lines)
- Não Periódicos** (Icon: Two arrows forming a circle) - This menu is expanded, showing the following options:
 - Admissão Preliminar
 - Admissão Trabalhador
 - Alteração em Trabalhador
 - Alteração em Contrato
 - Comunicação de Acidente
 - Monitoramento Saúde
 - Afastamento Temporário
 - Cessão
 - Condições Ambientais
- Benefícios** (Icon: Head with speech bubble)

CAT – Registro na Ferramenta eSocial Techne



S-2210 - Comunicação de Acidente de Trabalho - 1.2

Trabalhador Contrato

Pesquisa Nr. Recibo?

[+ Novo evento](#) [Exportar](#) [Histórico do evento](#) [Histórico de Importações](#) [Importar Arquivo](#)

Data do acidente	Tipo de acidente	Tipo de CAT	Exc.	Rec.	Val.	Ações
------------------	------------------	-------------	------	------	------	-------

Incluir o evento



CAT – Registro na Ferramenta eSocial Techne



Informações da CAT

Matricula: 0037871680000002
Empregador: 93017653 - FUNDACAO DE AMPARO A PESQUISA DO ESTADO DO RS

Comunicação de Acidente de Trabalho

Tipo de acidente: Típico
Data do acidente: 01/12/2023
Horas trabalhadas: 02:00
Houve óbito: N - Não
Autoridade policial: N - Não
Situação geradora: 200028600 - Reação do corpo a movimento voluntário
Emitente CAT: 1 - Empregador
Último dia trabalhado: 01/12/2023
Observação: Insira a Observação para o CAT

Hora do acidente: 12:00
Tipo de CAT: 1 - Inicial
Data do óbito: DD/MM/YYYY
Houve afastamento?: S - Sim

Comunicação do Local do Acidente

Tipo do local: 1 - Estabelecimento do empregador no Brasil
Especificação do local: Biblioteca
Tipo logradouro: AV - Avenida
Número: 1111
Bairro: Insira o bairro do local do acidente
UF: Rio Grande do Sul
País: Nenhum

Endereço: Borges de Medeiros
Complemento: Insira o complemento
CEP: 90.840-690
Município: 4314902 - PORTO ALEGRE
Cód. Postal: Insira o código postal

10286



CAT – Registro na Ferramenta eSocial Techne

Identificação do local onde ocorreu o acidente

Número de inscrição

93.017.663/0001-08

Informações do Atestado Médico

Indicativo de internação

N - Não

Data do atendimento

01/12/2023

Hora do atendimento

14:00

Duração tratamento

5

Indicativo do afastamento

S - Sim

Natureza da lesão

702000000 - Lesão imediata

Descrição complementar

Insira a descrição complementar da lesão

Diagnóstico provável

Insira o diagnóstico provável

CID

S663 - Traumatismo do músculo extensor e tendão de outro dedo ao nível do punho e da mão

Observação

Insira as observações para o atestado

Informações do Médico/Dentista que emite o atestado

Nome

ANDREA FERNANDES GOMES

Órgão de classe

1 - Conselho Regional de Medicina (CRM)

Número de inscrição

12997

UF

Rio Grande do Sul



CAT – Registro na Ferramenta eSocial Techne

Informações do CAT de origem

CAT de origem



Indicativo do afastamento

Comunicação

Parte atingida

Detalhes

Parte atingida

Lateralidade

Indicativo do afastamento

Comunicação

Agente causador

Detalhes

Agente causador



CAT – Registro na Ferramenta eSocial Techne



Operações

- Agenda de Operações
- Validação de eventos
- Assinatura digital
- Geração XML's
- Transmissão de arquivos
- Consulta de protocolos
- Processo de envio
- Status dos Eventos
- Remoção de Eventos
- Extrato de Eventos
- Extrato por Trabalhador
- Oper. sem certificado

Executa as operações necessárias para o envio o Ambiente Nacional do eSocial



CAT – Emissão no Ambiente Nacional

eSocial

Acesso à sua conta em ambiente seguro

O eSocial é um sistema informatizado da Administração Pública e todas as informações nele contidas estão protegidas por sigilo. O acesso não autorizado, a disponibilização voluntária ou acidental da senha de acesso ou de informações e a quebra de sigilo constituem infrações no âmbito que sujeitam o usuário a responsabilidade administrativa, penal e civil.

O usuário declara-se ciente das responsabilidades acima referidas ao acessar qualquer sistema no site eletrônico do eSocial.

Módulo Simplificado

Disponível para o Empregador Doméstico, o Segurado Especial e o MEI - Microempreendedor Individual. A partir de 12/06/2023, o acesso é feito exclusivamente via login do Gov.br. O acesso por meio de código de acesso e senha foi descontinuado. Para mais informações sobre o Gov.br e como realizar seu

Acesso GOVBR

O GovBR é um serviço online de identificação e autenticação digital do cidadão em único meio, para acesso aos diversos serviços públicos digitais.

Saiba mais sobre GOVBR

Entrar com gov.br



gov.br

Alto Contraste



Identifique-se no gov.br com:

■ Número do CPF

Digite seu CPF para entrar no sistema gov.br

CPF

Digite seu CPF

Continuar

Outras opções de identificação:

■ Login com seu banco

■ Login com QR code

■ Seu certificado digital



eSocial

v_s_1.2.0 2023_15.2.0

Selecione o seu perfil

Acessar o meu eSocial (Titular)

Acessar o meu eSocial (Titular)

Procurador de Pessoa Física - CPF

Procurador de Pessoa Jurídica - CNPJ

Responsável Legal do CNPJ perante a RFB



Simplificado



Geral



Segurança e Saúde no Trabalho



Processo Trabalhista



CAT – Emissão no Ambiente Nacional

v_s_1.2.0 2023_15 2.0

Selecione o seu perfil
Procurador de Pessoa Jurídica - CNPJ

Informe o CNPJ representado
28.610.005/0001-55

Verificar

MINISTÉRIO DO TRABALHO E PREVIDÊNCIA SECRETARIA ESPECIAL DA RECEITA FEDERAL DO BRASIL MINISTÉRIO DA ECONOMIA

eSocial
Módulo Simplificado Saúde e Segurança do Trabalho

Empregador Trabalhador

Empregados
Trabalhadores sem Vínculo

Empregador: 28.610.005/0001-55 - CORPO DE BOMBEIROS MILITAR DO ESTADO DO RIO GRANDE DO SUL
Usuário (Procurador): 006.892.160-84 - LAURA FERNANDA DALL ASTA
Trocar Perfil/Módulo

Os eventos de Segurança e Saúde no Trabalho - SST no eSocial objetivam captar, de forma estruturada, as informações necessárias ao cumprimento das obrigações previdenciárias de Comunicação de Acidente do Trabalho - CAT e de emissão do Perfil Profissiográfico Previdenciário – PPP, com vistas à substituição do atual formato de cumprimento de tais obrigações.

Tais eventos podem ser enviados tanto por sistema próprio de gestão, via web service, ou pela plataforma web do eSocial. O módulo SST, em consonância com os demais módulos web do eSocial, foi desenvolvido para servir de interface para o envio dos eventos e de plataforma de consulta a outras informações já

CAT – Emissão no Ambiente Nacional

Módulo Simplificado Saúde e Segurança do Trabalho

Usuário (Procurador): 006.892.160-84 - LAURA FERNANDA DALL ASTA
Trocar Perfil/Módulo

Empregador Trabalhador

Início > **Gestão de Empregados**

Gestão de Empregados

Informe a seguir o CPF completo *

00476667900000003 00476667900000002 00476667900000001

 Comunicação de Acidente de Trabalho (CAT)

 Monitoramento de Saúde

 Condições Ambientais do Trabalho - Agentes Nocivos

 Movimentações Trabalhistas

Situação
Ativo

Matrícula
00476667900000003

Cargo
Guarda-Vida Civil Temporário

Categoria
Servidor público contratado por tempo determinado, sujeito a regime administrativo especial definido em lei própria

Natureza da Atividade

Local de Trabalho
CNPJ - 28.610.005/0001-55



CAT – Emissão no Ambiente Nacional



[+ REGISTRAR CAT](#)

Data do Acidente	Tipo do Acidente	Tipo de CAT	Ação
21/02/2024	3 - Trajeto	1 - Inicial	   

[Gerar Relatório](#)

[VOLTAR](#)



CAT – Emissão no Ambiente Nacional



CAT - Comunicação de Acidente de Trabalho

I - DADOS DE IDENTIFICAÇÃO			
1 - Emitente: Empregador			
2 - Tipo de CAT: 1 - Inicial			
3 - Iniciativa da CAT: 1 - Empregador			
4 - Fonte do Cadastramento: eSocial			
5 - Número da CAT: 1.1.0000000024456485950			
6 - Número do Recibo do evento no eSocial da CAT de origem: -			
II - EMITENTE			
EMPREGADOR			
7 - Razão Social / Nome CORPO DE BOMBEIROS MILITAR DO ESTADO DO RIO GRANDE DO SUL			
8 - Tipo CNPJ	9 - Número de Inscrição 28.610.005/0001-55	10 - CNAE -	
ACIDENTADO			
11 - Nome [REDACTED]	12 - CPF [REDACTED]	13 - Data de Nascimento 16/01/1998	
14 - Sexo M - Masculino	15 - Estado Civil 1 - Solteiro	16 - CBO 517115 - Salva-vidas	
17 - Filiação à Previdência Social Empregado		18 - Areas	
ACIDENTE OU DOENÇA			
19 - Data de Acidente 21/02/2024	20 - Hora do Acidente 08:00	21 - Após quantas horas de trabalho? 00:00	22 - Tipo 3 - Trajeto
23 - Houve afastamento? SIM	24 - Último dia trabalhado 20/02/2024	25 - Local do acidente 9 - Outros	
26 - Especificação do local do acidente PR Oría da praia, s/n			
27 - CNPJ/CAEPF/CNO do local do acidente -	28 - UF RS	29 - Município do local do acidente Palmares do Sul	30 - País Brasil
31 - Parte do corpo atingida 757090000 - Membros inferiores, NIC			
32 - Agente causador 303075900 - Veículo, NIC			33 - Lateralidade 2 - Direita
34 - Descrição da situação geradora do acidente ou doença 200012500 - Queda de pessoa com diferença de nível de veículo			
35 - Houve registro policial? NÃO	36 - Houve morte? NÃO	37 - Data do óbito -	



38 - Observações Guarda Vidas Civil Temporario Vicente Nicolas Pinheiro Souto CPF 04298502040, sofreu um acidente de moto na beira mar, no momento que se deslocava da sua residência, situada na Avenida Principal Osvaldo Passinhos n 724, Granja Getulio Vargas, em Palmares do Sul para assumir o posto da guarita n 223. Na queda, o Guarda-vidas foi arremessado cerca de 20 metros para frente , sofreu contusao na perna direita (MID) e quadril, lado direito.		
39 - Data do Recebimento 23/02/2024 09:11:04		
III - INFORMAÇÕES DO ATESTADO MÉDICO		
ATENDIMENTO		
40 - Data 21/02/2024	41 - Hora 08:15	42 - Houve internação NÃO
43 - Provável Duração do tratamento (dias) 3 dias	44 - Deverá o acidentado afastar-se do trabalho durante o tratamento? SIM	
LESÃO		
45 - Descrição e natureza da lesão 702015000 - Contusão, esmagamento (superfície cutânea intacta) - A lesao apresenta contusao no Membro inferior direito, contusao e escoriacao no quadril.		
DIAGNÓSTICO		
46 - Diagnóstico provável Lesao nos tecidos moles da regio afetada	47 - CID V280 - Motociclista traumatizado em um acidente de transporte sem colisão - condutor traumatizado em acidente não-de-trânsito	
48 - Local e Data 28/02/2024	49 - Nome do médico, CRM e UF DANIEL MASCARENHAS DOS SANTOS - 45402 - RS	
50 - Observações V280S707		
A COMUNICAÇÃO DO ACIDENTE É OBRIGATORIA, MESMO NO CASO EM QUE NÃO HAJA AFASTAMENTO DO TRABALHO. FORMULÁRIO ASSINADO ELETRONICAMENTE - DISPENSA ASSINATURA E CARIMBO.		

CAT – Registro de Reabertura na Ferramenta eSocial Techne



S-2210 - Comunicação de Acidente de Trabalho - 1.2

Trabalhador Contrato

Pesquisa Nr. Recibo?

[+ Novo evento](#) [Exportar](#) [Histórico do evento](#) [Histórico de Importações](#) [Importar Arquivo](#)

Data do acidente	Tipo de acidente	Tipo de CAT	Exc.	Rec.	Val.	Ações
------------------	------------------	-------------	------	------	------	-------

Incluir um novo evento



CAT – Registro de Reabertura na Ferramenta eSocial Techne



Informações da CAT

Matricula: 0037871680000002
Empregador: 93017653 - FUNDACAO DE AMPARO A PESQUISA DO ESTADO DO RS

Comunicação de Acidente de Trabalho

Tipo de acidente: Típico
Data do acidente: 01/12/2023
Horas trabalhadas: 02:00
Houve óbito: N - Não
Autoridade policial: N - Não
Situação geradora: 200028600 - Reação do corpo a movimento voluntário
Emitente CAT: 1 - Empregador
Último dia trabalhado: 01/12/2023
Observação: Insira a Observação para o CAT

Hora do acidente: 12:00
Tipo de CAT: 1 - Inicial
Data do óbito: DD/MM/YYYY
Houve afastamento?: S - Sim

Comunicação do Local do Acidente

Tipo do local: 1 - Estabelecimento do empregador no Brasil
Especificação do local: Biblioteca
Tipo logr.: AV - Avenida
Número: 1111
Bairro: Insira o bairro do local do acidente
UF: Rio Grande do Sul
País: Nenhum

Endereço: Borges de Medeiros
Complemento: Insira o complemento
CEP: 90.840-690
Município: 4314902 - PORTO ALEGRE
Cód. Postal: Insira o código postal

0000



CAT – Registro de Reabertura na Ferramenta eSocial Techne

Informações do Médico/Dentista que emitiu o atestado

Nome ANDREA FERNANDES GOMES

Orgão de classe 1 - Conselho Regional de Medicina (CRM)

Número de inscrição 12997 **UF** Rio Grande do Sul

Informações do CAT de origem

CAT de origem Insira o número do recibo do CAT de origem

Parte atingida

Agente causador



Recibo: 1.2.00000000024790202

Comunicação de Acidente de Trabalho

Tipo de acidente Típico

Data do acidente 22/02/2024 **Hora do acidente** 09:10

Horas trabalhadas 02:00 **Tipo de CAT** 2 - Reabertura

Informações do CAT de origem

CAT de origem 110000000024470292364

Parte atingida

Agente causador



Obrigado



GOVERNO DO ESTADO
RIO GRANDE DO SUL

O futuro nos une.



/SPGG.RS



@spgg_rs



@SPGG_RS



/@spgg_rs