

Organograma da Secretaria de Planejamento, Orçamento e Gestão

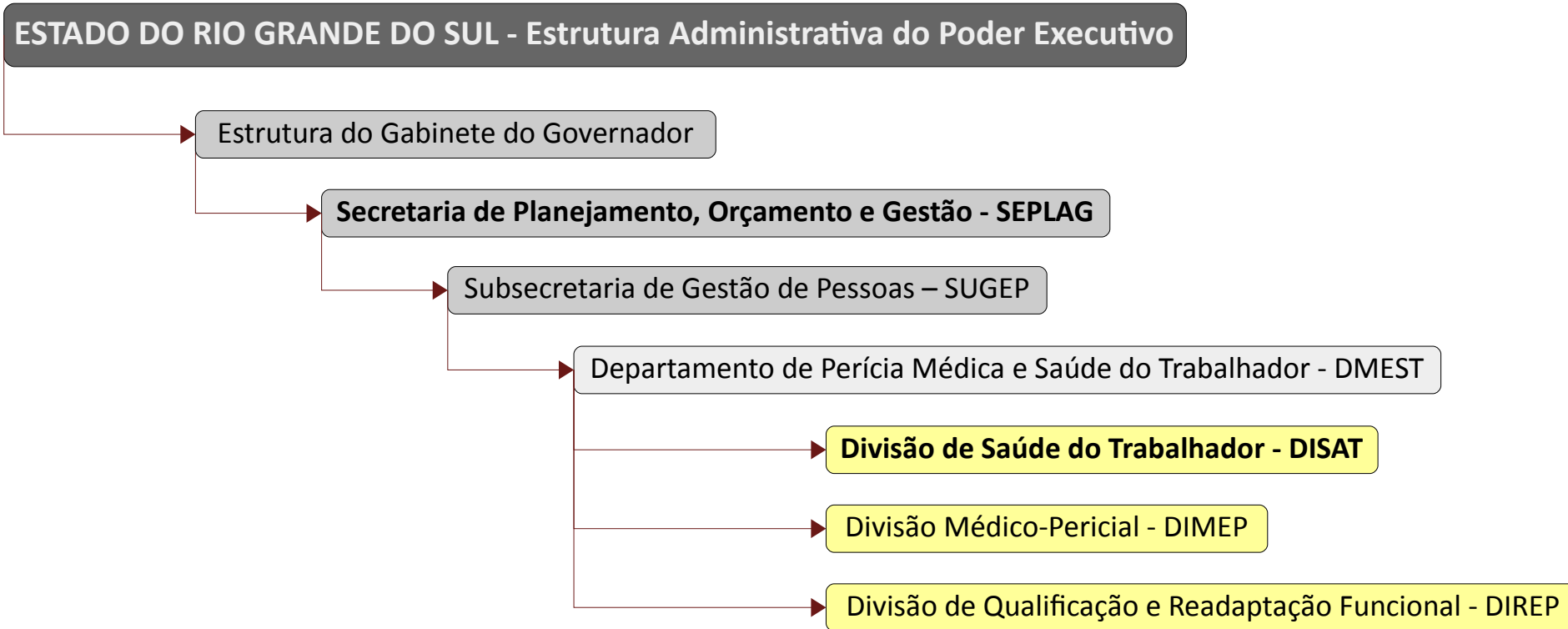

Resumo de Atividades

- **Divisão de Saúde do Trabalhador, DISAT:**

- Responsável por:

- Elaboração de Perfil Profissiográfico Previdenciário – PPP
- Elaboração de Programa de Prevenção de Riscos Ambientais – PPRA (*CLT*)
- Programa de Controle Médico de Saúde Ocupacional – PCMSO
- Gratificação especial de insalubridade,
- Acidentes de serviço,
- Ressarcimento de despesas,
- Gratificação por risco de vida,
- Periculosidade.

Anterior ao Acidente

Situação fática

- Condições do ambiente de trabalho.
- Risco do local
 - ex: escada sem corrimão; escada sem sinalizador; piso molhado
- Trabalho realizado de forma normal

Acidente

Reconhecimento

Ressarcimento

Posterior ao Acidente

Situação fática

- Redução do quadro
- Sobrecarga de trabalho dos colegas
- Prejuízo de quem necessita do serviço que deixou de ser prestado

Prazo: 10 dias para comunicar

Reconhecimento

1 - Informação da chefia contendo:

- nome, cargo ou função, sexo, idade, residência, órgão de lotação, e identidade funcional;
- horário de trabalho do servidor acidentado e/ou escala;
- local, dia e hora do ocorrido;
- descrição dos fatos, detalhando a natureza do acidente sofrido e suas consequências imediatas;
- relato dos primeiros socorros;
- identificação e endereço das pessoas que o testemunharam;
- indicação do hospital ou entidade que atendeu a ocorrência;
- informação sobre a não ocorrência dos impeditivos constantes no art. 4º IN – dolo e culpa

Nos casos de mal súbito, deverá informar as causas desencadeantes e imediatas do ocorrido.

2 - Documentos Necessários

- Requerimento do servidor, com relato do ocorrido;
- registro do ponto do dia do fato, se em atividade externa, o ato de autorização para esse fim;
- laudo ou boletim médico do profissional que atendeu de início o acidentado, descrevendo as lesões apresentadas;
- itinerário habitual, se o fato ocorreu no deslocamento ao trabalho e vice-versa;
- protocolo médico, quando o acidente envolver material biológico.

Ressarcimento

3 - Ressarcimento

- prazo 60 dias;
- prestado pelo órgão de assistência médica mantida pelo Estado, ressarcida a participação;
- nota fiscal de serviço/produto ou recibo no caso de profissionais liberais;

- prescrição médica do serviço/produto;
- atendimento domiciliar não é pago – exceção
- deslocamento em alguns casos

Levantamento de Acidentes de Serviço e Ressarcimento de Despesas

Acidente de Serviço	2019	2020
Secretaria da Educação	48	13
Secretaria da Saúde	22	13
SUSEPE – Superintendência dos Serviços Penitenciários	14	11
Secretaria de Planejamento, Orçamento e Gestão	2	2
DAER RS – Departamento Autônomo de Estradas de Rodagem	6	1
Instituto Geral de Perícias	3	1
Secretaria de Trabalho e Assistência Social	0	2
Secretaria da Agricultura, Pecuária e Desenvolvimento Rural	2	0
Procuradoria-Geral do Estado	1	0
Secretaria do Meio Ambiente e Infraestrutura	1	0
Casa Civil	1	0
Detran	1	0
Total	101	43

Acidente de Serviço - 2019

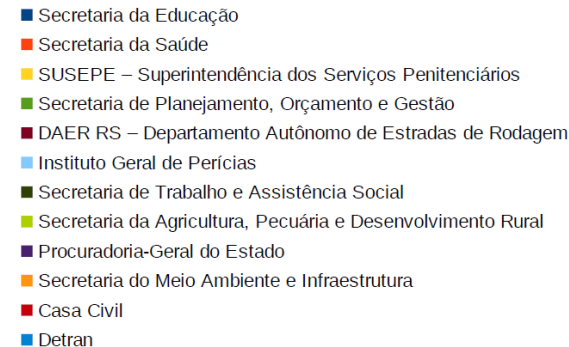
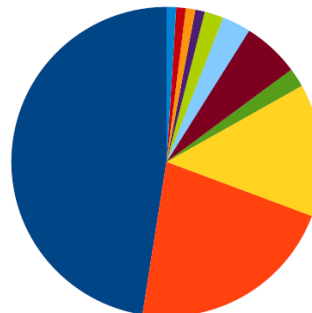

Ressarcimento de Despesas	2019	2020
Secretaria da Educação	57	35
SUSEPE – Superintendência dos Serviços Penitenciários	56	30
Secretaria de Planejamento, Orçamento e Gestão	12	5
Secretaria da Saúde	12	2
Secretaria da Agricultura, Pecuária e Desenvolvimento Rural	1	2
DAER RS – Departamento Autônomo de Estradas de Rodagem	2	0
Detran	1	0
Total	141	74

Ressarcimento de Despesas - 2019

